

CABINA MONOBLOCCO IN C.A.V.

cod. 05/L

ENEL/MISURE dim. mm 2900x6900x2780 Secondo DG 2092 ED.2
 UTENTE MT dim. mm 2900x3500x2780
 UTENTE TR/BT dim. mm 2900x5240x2780

PIANTA CABINA

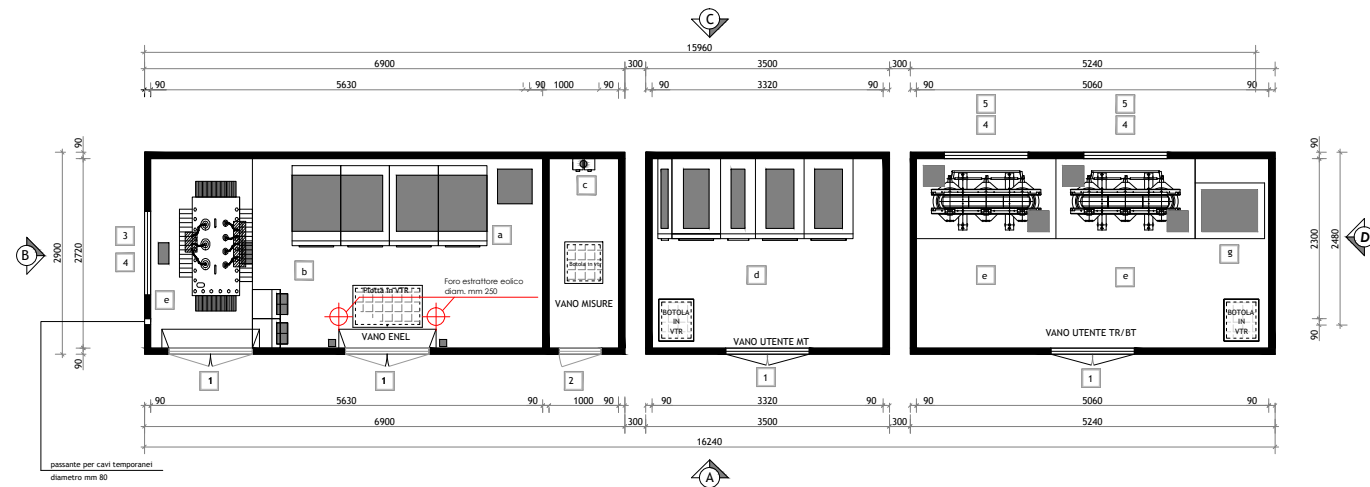

LEGENDA

- 1 PORTA A DUE ANTE IN VTR (mm 1200x2150)
- 2 PORTA AD UN'ANTA IN VTR (mm 600x2150)
- 3 GRIGLIA ALTA IN VTR (mm 1200x500)
- 4 GRIGLIA BASSA IN VTR (mm 1200x500)
- a MODULI MT ENEL
- b MODULI BT ENEL
- c CONTATORE ENEL
- d MODULI MT UTENTE
- e TRASFORMATORE
- g MODULI BT UTENTE
- F VASCA DI FONDAZIONE
- FORI A PAVIMENTO
- COPERTURE
- COLORE FRONTE COPERTURA : DA DEFINIRE
- COLORE ESTERNO : DA DEFINIRE
- COLORE VASCA DI FONDAZIONE: GRIGIO CEMENTO
- RIFINITURA ESTERNA : GRAFFIATO

CARATTERISTICHE TECNICHE CABINA

MATERIALI
 La struttura del monoblocco sarà realizzata in conglomerato cementizio armato di classe C 40/50. Il calcestruzzo utilizzato sarà additivato con idonei fluidificanti-impermeabilizzanti al fine di ottenere adeguata protezione contro le infiltrazioni d'acqua per capillarità. Gli inerti saranno accuratamente scelti, costituiti da elementi non gelivi e non friabili, privi di sostanze organiche limose ed argillose. L'armatura sarà costituita da un doppio strato di reti elettrosaldate e da armature del tipo Fe B450 C.

PARETI
 Le pareti saranno realizzate in calcestruzzo vibrato confezionato con cemento ad alta resistenza adeguatamente armato e di spessore cm 9.

PAVIMENTO
 Il pavimento avrà uno spessore di 10 cm e sarà dimensionato per un carico uniformemente distribuito non inferiore a 500 kg/mq, carico mobile, da poter posizionare ovunque di 3000 daN, distribuito su quattro appoggi situati ai vertici di un quadrato di 1 m di lato.

COPERTURA
 La copertura del box sarà calcolata per un carico uniformemente distribuito di 400 kg/mq e ancorata alla struttura mediante boccole filettate. Per l'impermeabilizzazione del tetto sarà impiegata una guaina catramata di spessore uguale a 4 mm, saldata al tetto a caldo, verniciata con pittura bituminosa di color alluminio.

FINITURE
 Il box sarà rifinito a perfetta regola d'arte sia internamente che esternamente. Le pareti interne ed il soffitto saranno tinteggiate con pitture a base di resine sintetiche di colore bianco. Le pareti esterne e l'elemento di copertura saranno trattati con rivestimento murale plastico idrorepellente costituito da resine sintetiche pregiate, polvere di quarzo, ossidi coloranti e additivi che garantiscono ottima resistenza agli agenti atmosferici, 'inalterabilità' del colore alla luce solare e stabilità agli sbalzi di temperatura.

BASAMENTO
 Preliminarmente alla posa in opera del box, sul sito prescelto e' alloggiato il basamento, anch'esso prefabbricato e con dimensioni e caratteristiche conformi alla planimetria della cabina. Esso, disegnato come una vasca di altezza netta interna di 50 cm, costituisce la fondazione della cabina ed allo stesso tempo, attraverso dei fori opportunamente predisposti, consente il passaggio dei cavi dall'esterno all'interno della cabina box.

PROSPETTO A

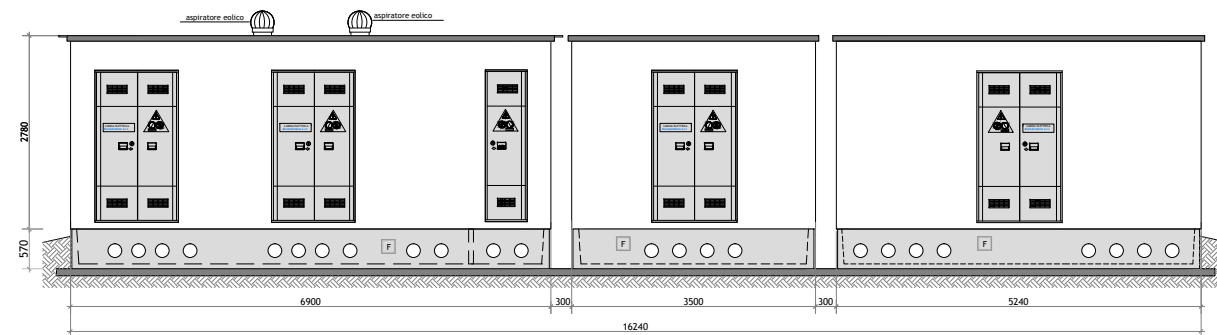

PROSPETTO C

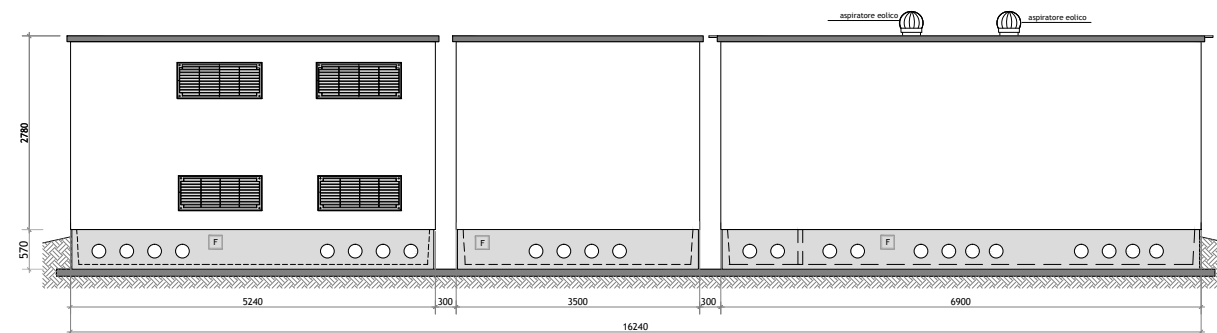

PROSPETTO B

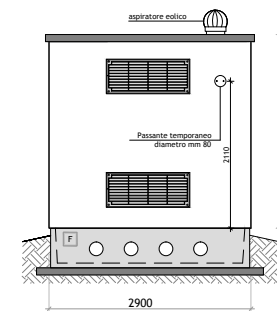

PROSPETTO D

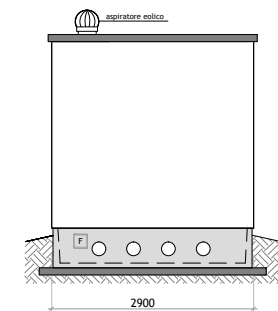

<p>Eurostrutture CABINE ELETTRICHE PREFABBRICATE</p>	<p>Uffici e sede amministrativa Corso Umberto I, 55 80138 NAPOLI Tel. 081 5517055 - Fax 081 7648778 Stabilimento di produzione S.S. n. 87 Km 20 + 600 81025 Marcanise (CE) Tel. 0823 821239 - Fax 0823 821043</p>	REDAZIONE GRAFICO	PROGETTISTA		DATA	PROGETTO	TAV.	SCALA	<p>cod. 05/L</p>	
		ARCH. R. MORIELLO	ELETTRODI ESAB OK 4339/3,2		01.01.2012	PIANTA-PROSPETTI	1/1	-----		
		CONTROLLO GRAFICO	RESIST. SFORMO 140 Kg/cmq	BOCCOLE	GOLFARI	TOLLERANZE	REVISIONE N.	PESO STRUTTURA		PEZZI
		ING. E. D'ANDRIA		MA 08 <input type="checkbox"/> \varnothing 16 <input type="checkbox"/>	<input type="checkbox"/> \varnothing 16 <input type="checkbox"/>	Strutture Monodim. Solai e Pannelli	00	Q.li		
		MA 12 <input checked="" type="checkbox"/> \varnothing 18 <input type="checkbox"/>	<input type="checkbox"/> \varnothing 18 <input type="checkbox"/>	L = \pm 25 mm. L = \pm 20 mm.		CL.S.	ACCAIAIO	B 450 C		
		MA ... <input type="checkbox"/> \varnothing 30 <input checked="" type="checkbox"/>	<input type="checkbox"/> \varnothing 30 <input checked="" type="checkbox"/>	s = \pm 10 mm. s = \pm 10 mm.		C 28/35	RETE ELETTTR.	B 450 C		